

VALLE DE ARAN

P. Nac. de AIGÜESTORTES

Sus mejores senderos y el románico catalán de los pueblos araneses

Viaje: Senderismo dificultad baja/media + pueblos y ruta cultural

2 fechas de salidas:

Del 17 a 22 de julio 2017

6 días / 5 noches

Del 1 al 6 de agosto 2017

6 días / 5 noches



El 'Valle de Valles' ...

uno de los rincones más espectaculares y completos del Pirineo.

De los mejores viajes de montaña en nuestro país, con rutas senderistas espectaculares entre sus lagos glaciares de alta montaña, sus pueblos románicos y la presencia continua del agua en todo el valle y el p. nacional. Posiblemente el rincón más completo de todo el Pirineo. Rutas de senderismo dificultad baja y media por los espectaculares Lagos de Colomers, el Valle de San Nicolás, la Ermita de Montgarri o el Lago de San Maurici... sin olvidar el imprescindible arte románico catalán de sus pueblos. Alojamiento en hotel 3* de la capital aranesa, Vielha.

Precio fecha de julio: 495 €

Precio reserva anticipada: 465 euros (40 días antes de la salida)

Precio fecha de agosto: 515 €

Precio reserva anticipada: 485 euros (40 días antes de la salida)

Viaje: senderismo dificultad baja y media + ruta cultural y turismo.

Bus guías desde Madrid. Alojamiento en hotel 3* en Vielha.

Media pensión. Grupo mínimo: 25 pax. / Máximo: 50 pax



[Ver álbum fotos año 2015 / 2016](#)

Itinerario previsto:

Día 1: Madrid - Vall de Boí - Vielha.

Salida en bus desde Madrid a las 8.30 am.

(Pso. Infanta Isabel 3, frente estación Atocha-Renfe Ave)

Viaje de ida en bus con paradas para descanso, comidas o recogida de viajeros. Llegada a Vielha, capital del valle, y tiempo para conocer sus calles. Cena en grupo y alojamiento.



Día 2: Ruta Santuario de Montgarri – Artiés.

Desayuno. Hoy nos espera una de las rutas senderistas más bellas y sencillas de todo el valle por los suaves parajes araneses de alta montaña. Desde los llanos de Beret, cerca de la estación de esquí de Baqueira, a la iglesia de la Mair de Diu de Montgarri y su aldea deshabitada, siguiendo la ribera del río Noguera Pallaresa, y cruzando los bosques de abetos y pino negro de Mor y de Dossau, y las verdes praderas de montaña hasta el Santuario de Montgarri, del s. XII.

Ruta Valle de Montgarri: dificultad baja 12 km. 4.30 h. 260 m. desnivel.

Por la tarde tiempo libre en Artiés, uno de los pueblos araneses más interesante por su típica arquitectura románica aranesa. Traslado a nuestro hotel en Viella. Cena en grupo y alojamiento.



Día 3: Ruta por los Lagos de Colomers - Salardú.

Desayuno. El Circo de Colomers es una visita montañera obligada a la Val d'Aran y una de las rutas más espectaculares de todo el Pirineo.

Ruta Lagos de Colomer:

Dificultad baja/media 4 h. 11 km. 360m. desnivel *necesarios taxis de montaña obligatorios.

Un paisaje incomparable que guarda un conjunto de más de 40 lagos entre cumbres de 3000 m. Nuestra ruta circular por los lagos de Colomers, unirá al menos 7 lagos diferentes desde su bonito refugio de montaña y los grandes lagos Major, Long y Obago entre otros muchos que unirá la ruta prevista.

Por la tarde visitaremos otro de los pueblos araneses más característicos, Salardú, para seguir conociendo el arte románico tan característico del val d'Aran. Regreso al hotel en Viella. Cena en grupo y alojamiento.



Día 4: Lago de San Mauricio – Espot - P. Nac. Aigüestortes

Desayuno. Hoy nos vamos hasta la zona oriental del P. Nacional de Aigüestortes pasando con nuestro bus el famoso puerto de la Bonaigua y los paisajes del Valle de Esterri d'Aneu. Desde el pueblo de Espot subiremos en taxis de montaña hasta el Lago de San Mauricio, por donde caminaremos rodeando su gran lago y sus miradores y las espectaculares vistas sobre las cumbres gemelas de los Encantats y las Agujas de Amitges, en uno de los paisajes más representativos de todo el parque nacional.

Ruta Lago San Mauricio: Dificultad Baja 4.30 h. 12 km. 380 m desnivel.

necesario taxis de montaña. Por la tarde tiempo libre en Espot antes de regresar a nuestro hotel en Viella. Cena en grupo y alojamiento.



Día 5: Valles de San Nicolau y Boí-Taüll - P. Nac. Aigüestortes

Desayuno. Hoy nos vamos a conocer el sector occidental del parque nacional y los famosos valles de Boí-Taüll.

Ruta senderismo por el Valle de San Nicolau: Dificultad Baja: 10 km. 3.30 h. 350 m desnivel

Desde el mirador del Sant Esperit, pasando por el lago de la Llebreta, y las famosas Aigüestortes, pequeños meandros e islotes que dan nombre al parque nacional. Bosques de pino rojo y negro, robledales y hayedos, y abetos de alta montaña, forman parte del paisaje que recorreremos hasta el Estany Long, que nos permitirá disfrutar de uno de los paisajes más completos del Parque Nacional.

Tras nuestra ruta, visitaremos el entorno de las famosas iglesias románicas del Valle de Boí, declaradas Patrimonio de la Humanidad por la UNESCO, Sant Climent y Santa Maria de Taüll (entrada o visita no incluidas). Regreso al hotel. Cena en grupo y alojamiento.

Día 6: Vielha - Madrid.

Desayuno. Tiempo libre para recorrer las calles de Viella o descansar hasta la hora de salida de nuestro viaje en bus de regreso a Madrid.

*** Este programa podría sufrir modificaciones por motivos de horarios, visitas, aspectos climatológicos o imprevistos ***



Precios por persona:

Del 17 al 22 de julio de 2017

6 días / 5 noches

Reserva anticipada: 465 euros (sólo para reservas 40 días antes de la salida)

PVP: 495 €

Suplemento de grupo 25 a 30 pax: +35 €

Sup. individual: +115 €

Grupo mínimo: 25 pax. / Máximo: 50 pax.

Del 1 al 6 de agosto de 2017

6 días / 5 noches

Reserva anticipada: 485 euros (sólo para reservas 40 días antes de la salida)

PVP: 515 €

Suplemento de grupo 25 a 30 pax: +35 €

Sup. Individual: +125 €

Grupo mínimo: 25 pax. / Máximo: 50 pax.

Incluye:

- Viaje en autobús privado desde Madrid y traslados.
- Alojamiento en hotel 3* habitación doble en Vielha.
- Media pensión en hotel (cenas y desayunos).
- Guías acompañantes equipo andara rutas.
- Seguro de viaje y R.C.

No Incluye:

- Taxis obligatorios 4x4 de montaña para las rutas al Lago San Mauricio, Lagos de Colomer y San Nicolás (aproximadamente 45 euros en total a pagar durante el viaje)
- Otras comidas no especificadas
- Otros gastos personales o propinas.
- Entradas a monumentos.

Pagos:

Señal de reserva: 100 euros. Resto del pago: 15 días antes de la salida del viaje.

Formas de pago:

- Tránsito o ingreso bancario al Banco Santander a la cuenta que te facilitaremos al hacer la reserva.
- En metálico directamente en nuestra agencia. - Tarjetas de crédito: consultar

Más información:

Viaje:

senderismo dificultad baja y media + ruta cultural y turismo.

Grupo mínimo: 25 pax. / Máximo: 50 pax. Bus desde Madrid. Hotel 3* en Vielha.

¡¡Reserva con tiempo, no esperas hasta el final!!

Salida del bus: Madrid

Dirección: Pso. Infanta Isabel 3. Madrid.

(Frente estación ATOCHA-AVE y junto al Mº de Agricultura. [Ver mapa](#))

Zona glorieta de Atocha, perfectamente comunicada por RENFE (ave, trenes nacionales), aeropuerto Madrid-Barajas, Metro de Madrid (estaciones Atocha y Atocha-Renfe) y buses publico EMT: 26, 32, 37, 10, 14, 26, Circular 1, N9, N10, N25 etc.

*** Antes de la salida siempre contarás con teléfonos de contacto de nuestros guías y recordatorio del lugar de salida del bus.*

Guías previstos: equipo de Andara Rutas y/o guías locales. David Seguido y Miguel Angel

Alojamiento previsto o similar: Hotel 3* en la ciudad de VIELHA

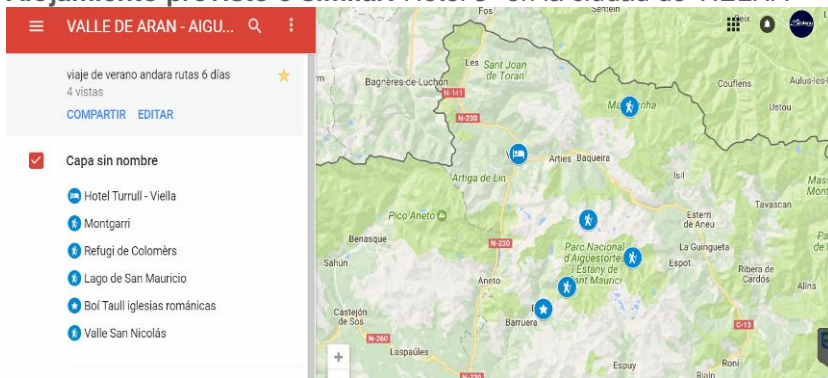

[ver mapa en google maps](#)

Nuestro alojamiento previsto:

[HOTEL TURRUL 3*](#) (viella)

Rutas de senderismo:

Son optativas en todo momento, y si no quieres realizarlas podrá disponer de tiempo libre por tu cuenta.

Las rutas previstas son aptas para todos con una condición física normal y con o sin experiencia previa en senderismo

Las rutas han sido niveladas según graduación de dificultad M.I.D.E. y la experiencia y conocimiento de nuestros guías y nuestros senderistas de viajes anteriores a este destino. En nuestras rutas no prima el elemento deportivo competitivo en ningún momento, si no el disfrute del entorno natural, y para ello realizaremos paradas de descanso, de explicaciones, reagrupamiento etc. para que todo el grupo disfrute por igual de cada ruta. Recuerda ser tolerante con los que menos caminen y sigue siempre las indicaciones de nuestros guías. Consúltanos en todo momento por los detalles de las rutas previstas son de dificultad baja/media,

Equipo necesario: Imprescindible calzado deportivo de montaña, equipo básico de senderismo (mochila con comida, agua etc.), ropa adecuada para caminar, ropa de recambio y según climatología, abrigo, chubasquero etc. Tampoco olvides ser previsor y llevar chubasquero, ropa de abrigo, gafas de sol, crema solar y bañador etc..

Otras observaciones:

- **Si no puedes salir desde Madrid en nuestro bus...**
Podemos recogerte en carretera durante el viaje de ida o vuelta, o bien, puedes viajar por tu cuenta hasta el hotel donde nos encontraremos.
- **¿Puedo ir sólo? ¿Puedo compartir habitación?:**
Si, puedes compartir habitación, muchos de nuestros viajeros viajan no acompañados, tanto hombres como mujeres. Puedes pedir tu habitación doble a compartir o individual, nosotros podemos buscarte compañero de habitación. En caso de no ser posible encontrarte compañero de habitación deberás optar por la opción de hab. individual bajo suplemento establecido.
- **Perfil de nuestros viajeros:** Gente activa y aficionada al senderismo, la montaña, la naturaleza y/o viajes culturales diferentes. Edades entre 30 y 50 años, que pueden viajar solos o acompañados y donde el ambiente de grupo es primordial en nuestros viajes, para pasarlo bien caminando, conociendo nuevos amigos y disfrutando tanto de las rutas previstas como el apartado cultural e histórico del destino.
- **Comidas durante el viaje:** son las previstas en el apartado incluye e itinerario y para las rutas de senderismo contaremos con paradas y tiempo disponible para comprar antes de comenzar cada ruta comida y agua para cada ruta. Pero recuerda ser previsor y llevar de casa ya previsto algo de comida como frutos secos, chocolate, fiambre, fruta etc.
- **El transporte en bus:** se realiza en nuestro propio bus privado durante todo el viaje, incluyendo viajes de ida y vuelta y traslados necesarios para excursiones. El los viajes ida y vuelta en nuestro bus se realizarán varias paradas de descanso, con tiempo para comer (comidas no incluidas), o recoger viajeros por el camino (consulta donde podemos recogerte).
- **Programa de viaje:** siempre estará sujeto al criterio de nuestros guías y condicionantes del grupo en cada viaje para el mejor desarrollo de las actividades previstas. Muy importante: al tratarse de un viaje con actividades de naturaleza, senderismo o aventura, la montaña siempre manda, y en muchas ocasiones no es posible cumplir horarios, o incluso itinerarios de las rutas previstas por criterios tales como, climatología, fuerza mayor, condiciones físicas del grupo en general etc. Recuerda: es un viaje de aventura, no un tour turístico con horarios y visitas estrictas. En nuestros viajes primará siempre el disfrute de la naturaleza y la actividad deportiva al aire libre.
- **Suplemento por grupo:** Sólo en el caso que el grupo total de viajeros fuera el indicado en el apartado suplemento por grupo, se informará a los viajeros que se deberá abonar dicho suplemento en metálico en el día de salida del viaje. En caso de no estar de acuerdo con dicho suplemento podrás cancelar tu reserva sin gastos de cancelación.
- **Organización y guías:** Andara Rutas - Licencia agencia cicma 2950

Dónde RESERVAR:

Andara Rutas s.l.

Tels. 91.083.02.61/ 62
Móvil: 640.11.72.62 (wassap y sms)
Email: reservas@andararutas.com
Web: www.andararutas.com

c/ Camino de Vinateros, 106. Madrid
Edificio Madrid-Emprende Ayto. Madrid.
Agencia viajes licencia cicma 2950