

## Senderos del P. Nat. Sierras de Cazorla

Patrimonio de Cazorla y Úbeda (Jaén)



Viaje en grupo: senderismo fácil para todos + ruta cultural y naturaleza

**Semana Santa 2018: Del 29 de marzo al 1 abril 2018 - 4 días / 3 noches -**

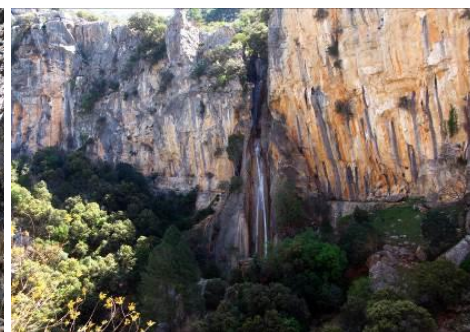

### El pulmón verde más grande de España, el mayor espacio protegido de España y el segundo de Europa...

Declarado Reserva de la Biosfera, el P. Nat. de Cazorla, cuna del río Guadalquivir, es uno de los grandes refugios de fauna ibérica de nuestro país, y junto a la belleza de sus paisajes serranos y sus pueblos blancos, forman uno de los destinos más atractivos de naturaleza y cultural de España.

Nos esperan algunas de las mejores sendas del parque natural, diseñadas por su dificultad fácil para todos... como son, la **Cerrada de Utrero** y la cascada de Linajeros, el **valle del río Borosa** y sus famosas pasarelas de madera, o la **senda del río Cerezuelo**, rodeando el pueblo de Cazorla.

Más las visitas culturales al patrimonio del **pueblo de Cazorla**, **castillo de la Iruela**, y la **ciudad de Úbeda**, declarada patrimonio de la Humanidad, donde conoceremos leyendas, historia y la cultura de estas tierras andaluzas.

**Precio: 335 €**

**Precio reserva anticipada: 315 €**  
(Sólo reservando 30 días antes de la salida)

**Reserva tu plaza**

**Tipo de viaje:**  
senderismo + naturaleza + ruta cultural  
**Grado dificultad:** BAJO

**Transporte bus privado:**  
desde Madrid  
**Salida garantizada:** con 25 plazas  
**Grupo:** 25 mín. / máx. 40

**Alojamiento:**  
Hotel Noche de Ronda 3\*\*\* (centro del pueblo de Cazorla). Régimen: media pensión. Desayunos y cenas.

**Guías:** equipo andara rutas

## Itinerario previsto:

### Día 1: Madrid - Cazorla.

- **Salida desde Madrid** en bus privado a las **8.30 am desde la glorieta de Atocha**.  
Dirección: Pso. Infanta Isabel 3, Bar Numar, junto al Mº Agricultura y frente estación Puerta de Atocha.
- Viaje hasta la villa de Cazorla, **visita patrimonial** y paseo hasta su castillo, para conocer su patrimonio histórico-artístico, y sus valores paisajísticos y culturales, visitando lugares como el Castillo de la Yedra o las Ruinas de la Iglesia de Santa María, s XVI, o los primeros paisajes sobre su sierra y parque natural.
- Noche de hotel en Cazorla. Cena en grupo y alojamiento.  
*Hotel previsto o similar para 3 noches: Apartahotel Noche de Ronda (centro de Cazorla), de reciente inauguración dispone de amplios apartamentos a pocos min. andando del centro de Cazorla.*



### Día 2: Ruta por el Río Borosa (P. Nat. Sierra de Cazorla).

- Desayuno en el hotel.
- Traslado en bus por la ctra. de la sierra hasta el interior del parque natural, donde nos vamos a caminar por una de sus sendas más conocidas, el bonito valle del río Borosa.
- Visita al centro de interpretación Torre del Vinagre.
- **Ruta senderismo Río Borosa y Cerrada de Elías:**  
dificultad baja: 10 km / 4 horas / desnivel 225 m.  
De las rutas más visitadas del parque natural por su belleza y escasa dificultad. Caminaremos siguiendo el curso aguas arriba del río Borosa hasta la Garganta de la Cerrada de Elías, bonito estrechamiento del río y paredes verticales que se salvan caminando por pasarelas de madera varios metros más arriba de las aguas cristalinas del Borosa.
- Por la tarde nos acercamos hasta el **centro de interpretación del parque natural, Torre de Vinagre**, donde con ayuda de nuestros guías podremos conocer más de la flora y fauna del entorno así como visitar su jardín botánico.
- Traslado a nuestro hotel. Cena y alojamiento.

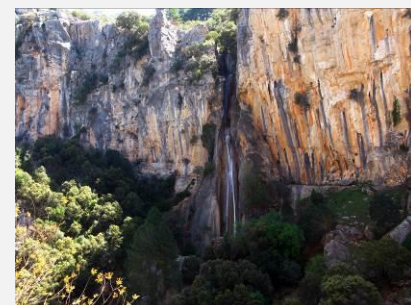

### Día 3: Ruta Cerrada de Utrero + ciudad de UBEDA.

- Desayuno en el hotel.
- Salida en bus hacia el P. Natural con parada en el mirador Puerto de las Palomas y sus espléndidas panorámicas sobre el Valle del Guadalquivir que cruza y las sierras del parque.
- **Paseo senderismo: Cerrada de Utrero y Cascada de Linarejos**  
**Descripción:** Un cómodo paseo de naturaleza con especial atención a la ornitología y Geología y su paisaje, en uno de los rincones más bellos del parque natural. La 'Cerrada de Utrero', está formada por un pequeño cañón abierto por el río Guadalquivir, cerca de su nacimiento, de estrechas paredes verticales de roca, donde el río va formando bonitas cascadas y saltos de agua hasta la Presa del Utrero. Luego nos esperan las vistas sobre el valle del Guadalquivir y la Cascada de Linarejos, la más espectacular del parque, junto al majestuoso vuelo de los buitres leonados que anidan en esta zona del parque y nos sobrevuelan a nuestro paso junto a otras especies importantes de rapaces que trataremos de observar con la ayuda de nuestros guías.  
**Datos técnicos:** un cómodo paseo de unas 2 horas sin demasiada dificultad.
- Después de nuestro paseo nos trasladamos hasta la **ciudad patrimonio de la humanidad de Úbeda**. Tiempo libre para comida y visita patrimonial por la tarde.
- Traslado a nuestro hotel. Cena y alojamiento.



### Día 4: Sendero Río Cerezuelo - Madrid

- Desayuno en el hotel.
- Desde el mismo pueblo de Cazorla nos vamos a caminar antes de nuestro viaje de regreso a Madrid, en una bonita y sencilla ruta por la senda de ribera del río que cruza



al pueblo de Cazorla.

• **Paseo senderismo: senda del río Cazorla**

**Descripción:** Preciosa ruta circular de corto recorrido que nos hace disfrutar de unos de los rincones más bonitos de Cazorla. El río Cerezuelo, también llamado Cazorla, recorriendo uno de sus tramos más interesantes. Pasaremos por la Ermita de la Virgen de la Cabeza, por tres miradores con unas fabulosas vistas del Parque Natural de la Sierra de Cazorla, visitaremos el Castillo de la Iruela, callejaremos por la localidad de La Iruela y finalmente regresaremos al precioso municipio de Cazorla. El sendero está preparado con barandillas con infinidad de pozas de aguas, bonitos puentes de madera, en un tramo del río sencillo y perfecto para descubrir los más bellos rincones de la zona sin demasiado esfuerzo. Luego ascenderemos por una pequeña vereda disfrutando de excelentes panorámicas de la Sierra y el pueblo de Cazorla y disfrutando de fabulosas vistas e impresionantes panorámicas de la comarca. Hasta llegar al Castillo de la Iruela.

**Datos técnicos:** dificultad BAJA. aprox. 8 km / 3 h. / desnivel +/- 325 m.

• **Viaje de regreso a Madrid** con hora de llegada estimada sobre las 21.00 h.



*\*\* Este programa podría sufrir variaciones por motivos de horarios, visitas a monumentos, aspectos climatológicos, imprevistos de fuerza mayor, o mejoras del programa de viaje a criterio en todo momento de los guías acompañantes. \* **Muy importante:** en caso que necesites conectar con otro servicio de transporte de vuelta a tu ciudad de origen, por favor muy importante, estima una diferencia de al menos 2 horas para evitar cualquier tipo de retraso en nuestra llegada.*

*\*\* Este programa podría sufrir modificaciones por motivos de horarios, visitas, aspectos climatológicos o imprevistos.*

### Precios por persona:

 **Precio: 335 €**

 **Precio con reserva anticipada: 315 €**

*\*\* Precio válido reservando únicamente 30 días antes de la fecha de salida del viaje.*

### Reserva tu plaza

### Incluye:

- Viaje en autobús privado desde Madrid y traslados.
- Alojamiento en Apartahotel en el pueblo de Cazorla.
- Distribución en apartamentos con hab. dobles, triples o cuádruples.
- Hotel previsto o similar: Hotel Noche de Ronda (ciudad de Cazorla).
- Media pensión en el hotel (cenas y desayunos).
- Guías acompañantes durante el viaje y rutas de senderismo guiadas, equipo andara rutas.
- Seguros de viaje y R.C.

### No Incluye:

- Entradas a monumentos, tasas de accesos y otras entradas no mencionadas en el incluye.
- Comidas no especificadas
- Actividades no mencionadas en el itinerario
- Gastos extras personales.

## Suplementos opcionales:

- **Habitación individual: + 115 €**
- **Seguro de cancelación de viaje: +25 €**

*\*\* Es un seguro extra y opcional que cubre el pago de tu viaje por las causas y condiciones recogidas en la póliza de la comp. aseguradora, y es únicamente es válido abonándolo junto al primer pago que se realice del viaje. Solo es susceptible para casos de fuerza mayor ocasionados antes del viaje y sujetos a las condiciones específicas marcadas en la comp. de seguros. Por favor consultar dichas condiciones antes de solicitarlo para conocer todos los detalles.*

## Formas de pagos:

- **Señal de reserva: 50 euros** (dispondrás de tres días laborales tras efectuar la reserva para realizar este pago)
- **Resto del pago: máximo 12 días antes** de la fecha de salida del viaje.
- **Formas de pago:**
  - Tránsito o ingreso bancario a nuestra cuenta del Banco Santander que te facilitaremos al hacer la reserva.
  - En nuestra agencia, mediante dinero metálico o tarjetas de crédito (consultar antes).

## Nuestro alojamiento previsto:

### Apartahotel Noche de Ronda 3\*\*\* (Cazorla).

El hotel Noche de Ronda está situado en el pueblo de Cazorla, a pocos minutos caminando del centro de la villa y a los pies de la reserva natural de las Sierras de Cazorla, Segura y las Villas.

Las habitaciones de este establecimiento cuentan con aire acondicionado, calefacción, TV, zona de estar independiente con sofá, balcón y baño privado con artículos de aseo gratuitos. El hotel también dispone de sala de TV compartida. Ofrece Wifi gratuita y mostrador de información turística donde se pueden organizar actividades por la zona.

Este establecimiento cuenta con 24 habitaciones de 50m2, cada una de ellas está completamente equipada para garantizar a sus clientes una tranquilidad y confort inigualables. Los apartamentos cuentan con:

Baño privado equipado, Aire acondicionado y calefacción, Terraza individual con vistas, Salón comedor, Dormitorio privado equipado, Televisión, WiFi gratuita, Internet alta velocidad con cable, Cocina equipada,

El hotel cuenta con los siguientes Servicios: Cafetería, Restaurante, Room service, Salón de eventos, Terraza exterior, Sala de congresos, Servicio de lavandería, Acceso gratuito a piscina municipal, Información turística, Contratación de excursiones y actividades de naturaleza, Venta de souvenirs, también se admiten mascotas.

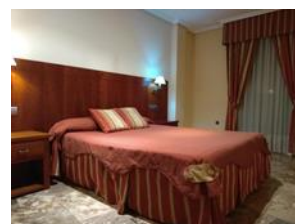

### senderos de CAZORLA - semana santa 2018

nuestras rutas senderismo

- Río Borosa
- Cascada De Linarejos
- sendero río cerezuelo
- Ubeda
- Cazorla
- Torre del Vinagre

apartahotel noche de ronda cazorla

- nuestro alojamiento previsto

Mapa con la ubicación de nuestras rutas previstas y alojamiento para que puedas situarte mejor.

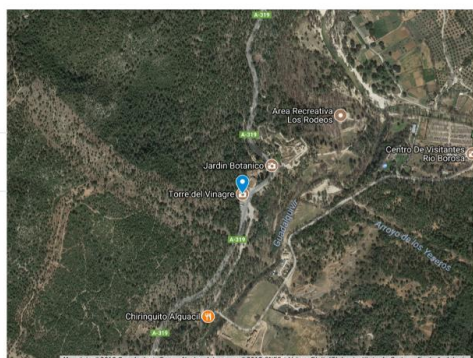



## Más información y detalles:

**Salida del bus:** Madrid

**Dirección:** Pso. Infanta Isabel 3. Madrid.

(Frente estación ATOCHA-AVE y junto al Mº de Agricultura. [Ver mapa](#))

Zona glorieta de Atocha, perfectamente comunicada por RENFE (ave, trenes nacionales), aeropuerto Madrid-Barajas, Metro de Madrid (estaciones Atocha y Atocha-Renfe) y buses público EMT: 26, 32, 37, 10, 14, 26, Circular 1, N9, N10, N25 etc.

**Guías previstos:** equipo de Andara Rutas.

**Email datos de salida:**

Unos días antes del viaje recibirás un email recordando horarios, lugar de encuentro y salida, tel. de contacto de los guías y otros detalles necesarios para preparar tu viaje con tiempo.



**Rutas de senderismo:** Son optativas en todo momento, y si no quieres realizarlas podrás disponer de tiempo libre por tu cuenta. Las rutas previstas son aptas para todos con una condición física normal y con o sin experiencia previa en senderismo.

Las rutas han sido niveladas según graduación de dificultad M.I.D.E. y la experiencia y conocimiento de nuestros guías y nuestros senderistas de viajes anteriores a este destino. En nuestras rutas no prima el elemento deportivo competitivo en ningún momento, si no el disfrute del entorno natural, y para ello realizaremos paradas de descanso, de explicaciones, reagrupamiento etc. para que todo el grupo disfrute por igual de cada ruta. Recuerda ser tolerante con los que menos caminen y sigue siempre las indicaciones de nuestros guías. Consúltanos en todo momento por los detalles de las rutas previstas son de dificultad baja/media,

**Equipo necesario:** Imprescindible calzado deportivo de montaña, equipo básico de senderismo (mochila con comida, agua etc.), ropa adecuada para caminar, ropa de recambio y según climatología, abrigo, chubasquero etc. Tampoco olvides ser previsor y llevar chubasquero, ropa de abrigo, gafas de sol, crema solar y bañador etc.

**Comidas durante el viaje:** son las previstas en el apartado incluye e itinerario y para las rutas de senderismo contaremos con paradas y tiempo disponible para comprar antes de comenzar cada ruta comida y agua para cada ruta, pero esto no es siempre posible en todos los destinos. Por favor, recuerda ser previsor y llevar de casa ya previsto algo de comida como frutos secos, chocolate, fiambre, fruta etc. Y no dependas únicamente de las indicaciones de nuestros guías para comprar o tener disponible en la mochila tu comida.

**Si no puedes salir desde Madrid en nuestro bus...**

Podemos recogerte en carretera durante el viaje de ida o vuelta, o bien, puedes viajar por tu cuenta hasta el hotel donde nos encontraremos.

**¿Puedo ir sólo? ¿Puedo compartir habitación?:**

Si, puedes compartir habitación, muchos de nuestros viajeros viajan no acompañados, tanto hombres como mujeres.

Puedes pedir tu habitación doble a compartir o individual, nosotros podemos buscarte compañero de habitación. En caso de no ser posible encontrarte compañero de habitación deberás optar por la opción de hab. individual bajo suplemento establecido.

**Perfil de nuestros viajeros:** Gente activa y aficionada al senderismo, la montaña, la naturaleza y/o viajes culturales diferentes. Edades entre 30 y 50 años, que pueden viajar solos o acompañados y donde el ambiente de grupo es primordial en nuestros viajes, para pasarlo bien caminando, conociendo nuevos amigos y disfrutando tanto de las rutas previstas como el apartado cultural e histórico del destino.

**¿¿ Y si no sale el viaje por falta de plazas...??**

En nuestros viajes tenemos previsto siempre un grupo mínimo de viajeros necesarios para realizar el viaje. Lo habitual es no suspender ningún viaje por este motivo, pero en ocasiones podemos vernos obligados a ofrecer un suplemento especial de precio para poder llevarlo a cabo incluso por debajo de estas plazas mínimas necesarias. De esta forma siempre contarás con la opción de viajar en un GRUPO REDUCIDO y no tendrás que cambiar tus planes.

**Suplemento por grupo reducido:** Sólo en el caso que el grupo total de viajeros fuera menor al indicado como mínimo en la ficha técnica de viaje, se informará a los viajeros que se deberá abonar dicho suplemento en metálico en el día de salida del viaje a nuestros guías. En caso de no estar de acuerdo con dicho suplemento podrás cancelar tu reserva sin gastos de cancelación. Este suplemento será de aprox. +25 euros por persona, pero dicha cantidad será especificada en el momento de informar que fuera necesario este suplemento especial antes de la salida del viaje.

**El transporte en bus:** se realiza en nuestro propio bus privado durante todo el viaje, incluyendo viajes de ida y vuelta y traslados necesarios para excursiones. El los viajes ida y vuelta en nuestro bus se realizarán varias paradas de descanso, con tiempo para comer (comidas no incluidas), o recoger viajeros por el camino (consulta donde podemos recogerte).

**Programa de viaje:** siempre estará sujeto al criterio de nuestros guías y condicionantes del grupo en cada viaje para el mejor desarrollo de las actividades previstas. Muy importante: al tratarse de un viaje con actividades de naturaleza, senderismo o aventura, la montaña siempre manda, y en muchas ocasiones no es posible cumplir horarios, o incluso itinerarios de las rutas previstas por criterios tales como, climatología, fuerza mayor, condiciones físicas del grupo en general etc. Recuerda: es un viaje de aventura, no un tour turístico con horarios y visitas estrictas. En nuestros viajes primará siempre el disfrute de la naturaleza y la actividad deportiva al aire libre.

**Organización y guías:** Andara Rutas - Licencia agencia cicma 2950

## Dónde reservar:



Tels. **91.083.02.61**



Móvil: **640117262** sms y wasap disponible



Email: [reservas@andararutas.com](mailto:reservas@andararutas.com)



Web: [www.andararutas.com](http://www.andararutas.com)



Dirección: Avda. de Moratalaz, 37. Madrid.  
Local comercial puerta de calle



Redes  
sociales:



Organización técnica y guías: ANDARA RUTAS (cicma 2950)

## Cómo reservar:

1. Solicita tu plaza/s a nuestro tel. fijo, móvil o email de reservas.
2. Te confirmaremos haya plazas disponibles y anotaremos tu reserva.
3. Te indicaremos donde realizar el pago correspondiente por medio de transferencia bancaria, o tarjeta de crédito si lo solicitas.
4. Avisanos cuando hayas efectuado el pago.
5. Tu reserva quedará formalizada.
6. Recibirás email con datos de salida, contacto de los guías y otros detalles para preparar el viaje.

*"Sube despacio, firme y disfruta del camino... las vistas desde la cima recompensarán todo tu esfuerzo"*